

# Anleitung zur Eingabe von Wildschweindaten (ASP-Probe, Trichinenuntersuchung) in das sächsische Wildmonitoring

## 1. Loggen Sie sich mit ihren Zugangsdaten in das sächsische Wildmonitoring ein

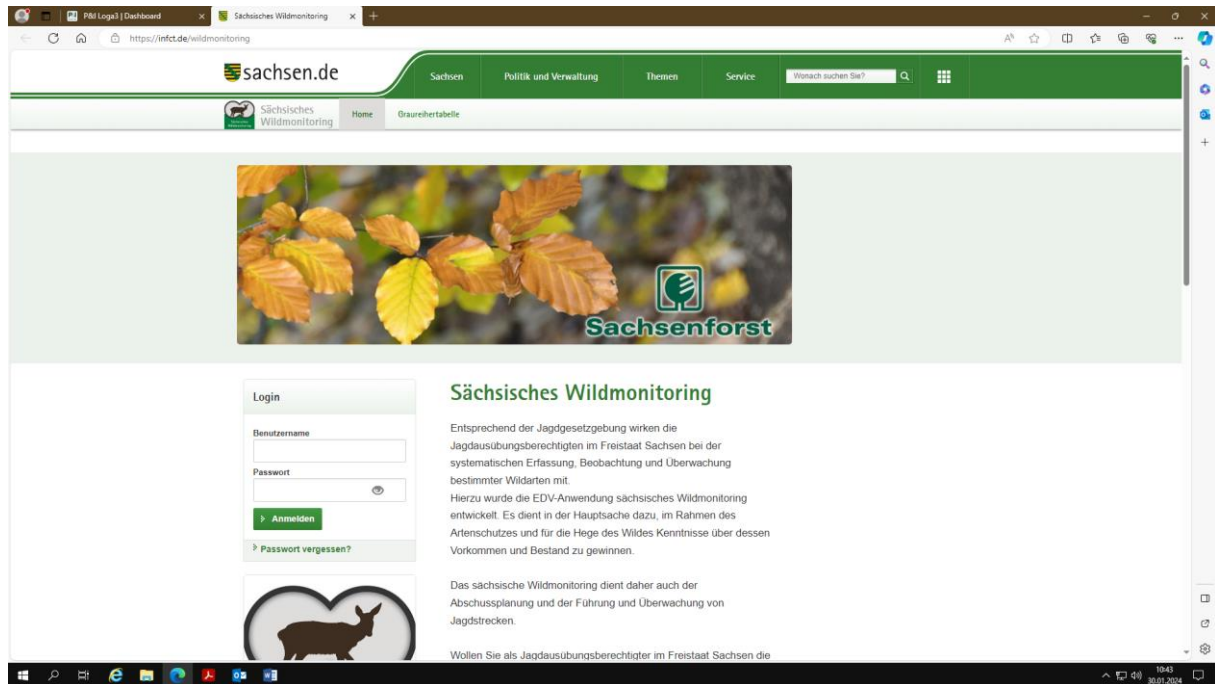

## 2. Im Menü links auf der Seite finden Sie den Menüpunkt Streckenerfassung

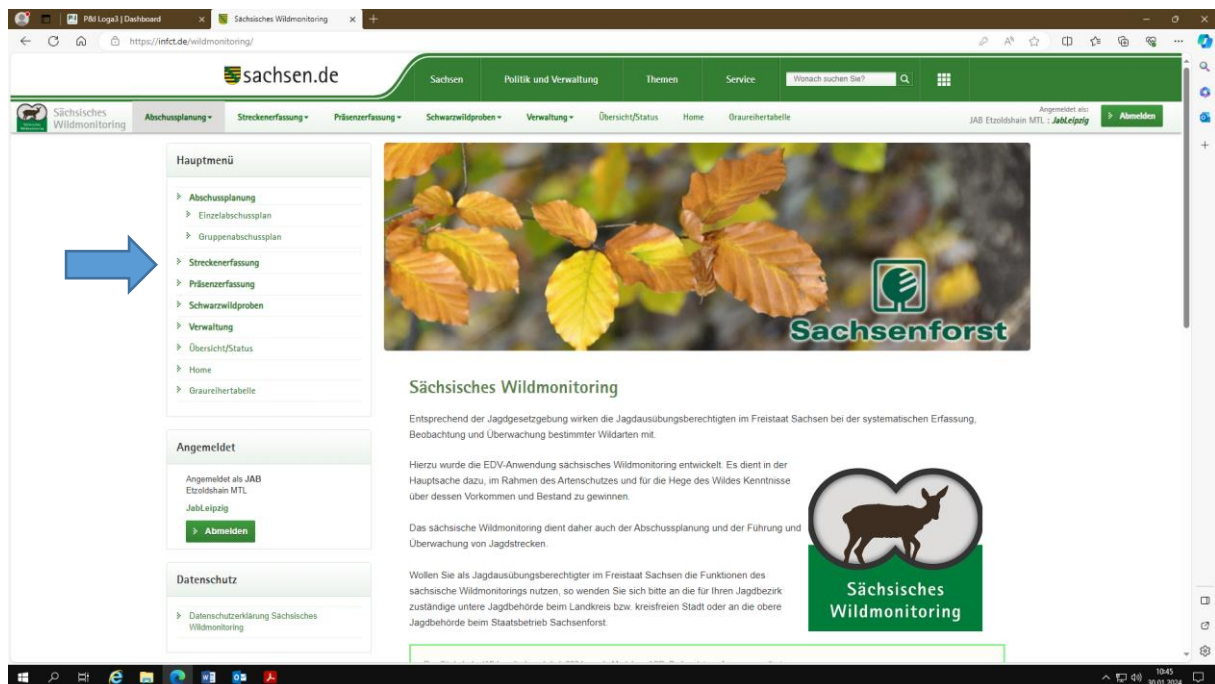

### 3. Wenn Sie diesen öffnen, finden sie den Unterpunkt „Streckenbuch“

The screenshot shows the 'Sächsisches Wildmonitoring' portal. The left sidebar contains a 'Hauptmenü' with the following items: Abschussplanung, Einzelabschussplan, Gruppenabschussplan, Streckenerfassung (highlighted with a blue arrow), Streckenliste, Streckenkarte, Präsenzerfassung, einfache PE, erweiterte PE, Schwarzwildproben, Probenübersicht, Trichinenuntersuchungen, Proben (von LÜVA erstellt), Verwaltung, Übersicht/Status, Home, and Grauehertabelle. The main content area features a 'Sachsenforst' banner and a section titled 'Sächsisches Wildmonitoring' with text about the monitoring system and a 'Sächsisches Wildmonitoring' logo.

### 4. Nachdem Sie diesen ausgewählt haben, bekommen Sie die bisher von Ihnen eingegebenen Proben angezeigt.

### 5. Über das kleine „+“ oben rechts können Sie einen neuen Eintrag anlegen.

The screenshot shows the 'Streckenbuch' table. The table has columns for Aktion, Datum, Wildart, Geschlecht, Altersklasse, Art, Wild-ID, Gemeldet, Gewicht, Verkaufsgewicht, Erlös, Abgaben, Ort, Erleger, and Bemerkung. The table contains 10 entries. A blue arrow points to the '+' icon in the top right corner of the table, which is used to add new entries.

Aktion	Datum	Wildart	Geschlecht	Altersklasse	Art	Wild-ID	Gemeldet	Gewicht	Verkaufsgewicht	Erlös	Abgaben	Ort	Erleger	Bemerkung
+	29.11.2023	Schwarzwild	männlich	Keller	Hegabschuss	LE-48554	ja						keine Angabe	
+	29.11.2023	Schwarzwild	weiblich	Bachen	Abschuss	LE-11256	ja						keine Angabe	
+	29.11.2023	Schwarzwild	weiblich	Überläufer	Unfallwild	LE-48256	ja						keine Angabe	
+	29.11.2023	Schwarzwild	männlich	Überläufer	Fallwild	LE-32256	ja						keine Angabe	
+	29.11.2023	Schwarzwild	männlich	Keller	Abschuss	LE-48256	ja						keine Angabe	
+	29.11.2023	Schwarzwild	weiblich	Überläufer	Abschuss	LE-48256	ja						keine Angabe	
+	29.11.2023	Schwarzwild	männlich	Keller	Hegabschuss	LE-48256	ja						keine Angabe	
+	28.09.2023	Schwarzwild	weiblich	Bachen	Abschuss	LE-38456	ja						keine Angabe	
+	28.09.2023	Schwarzwild	männlich	Keller	Abschuss	LE-42548	ja						keine Angabe	
+	28.09.2023	Schwarzwild	weiblich	Frischlinge	Abschuss	LE-48976	ja						keine Angabe	

6. Nachdem Sie das kleine „+“ oben rechts angeklickt haben, öffnet sich das unten abgebildete Fenster zur Eingabe eines neuen Eintrages.
7. Bitte wählen Sie zunächst die Wildart aus.

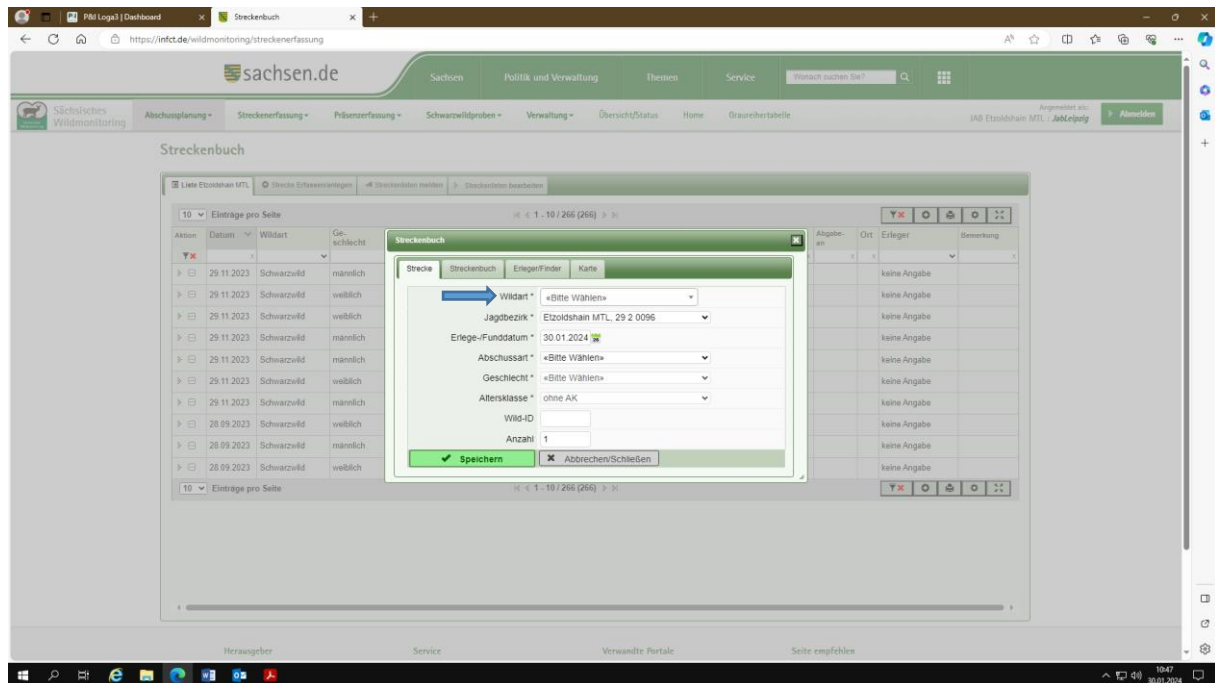

8. Wenn Sie im Feld „Wildart“ „Schwarzwild“ auswählen, öffnet sich automatisch eine Kartenansicht zum Eintragen des Erlegungs- oder Fundortes.

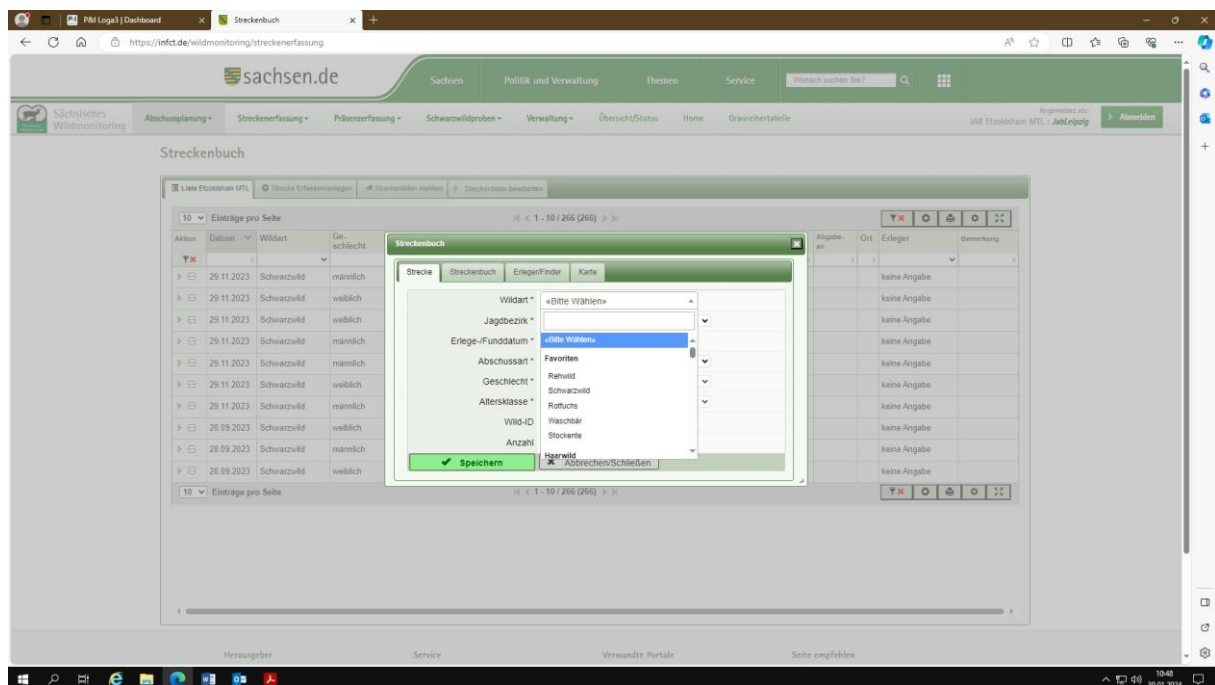

9. Sie können den Erlegungsort von Hand über Klicken auf den entsprechenden Punkt in der Karte\* auswählen oder links im Menü die Koordinaten eingeben und die Eingabe über „Fertig und zurück“ speichern.

(\*Die Screenshots wurden mit einem Testsystem erstellt. Im sächsischen Wildmonitoring ist an dieser Stelle selbstverständlich auch eine Karte hinterlegt)

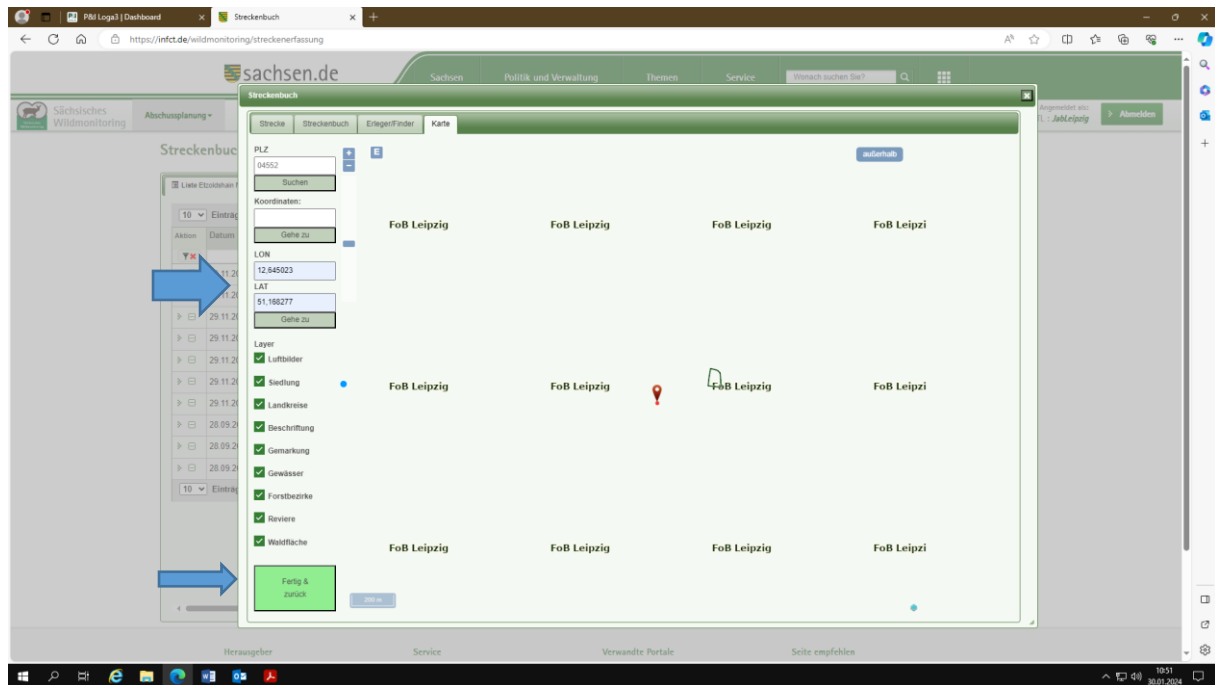

10. Füllen Sie nun die restlichen Felder einschließlich der Wild-ID aus.

11. Bitte beachten Sie, dass Sie **auch den Haken bei „Antrag auf Aufwandsentschädigung“ setzen** müssen, da sonst keine Aufwandsentschädigung durch das LÜVA ausgezahlt werden darf.

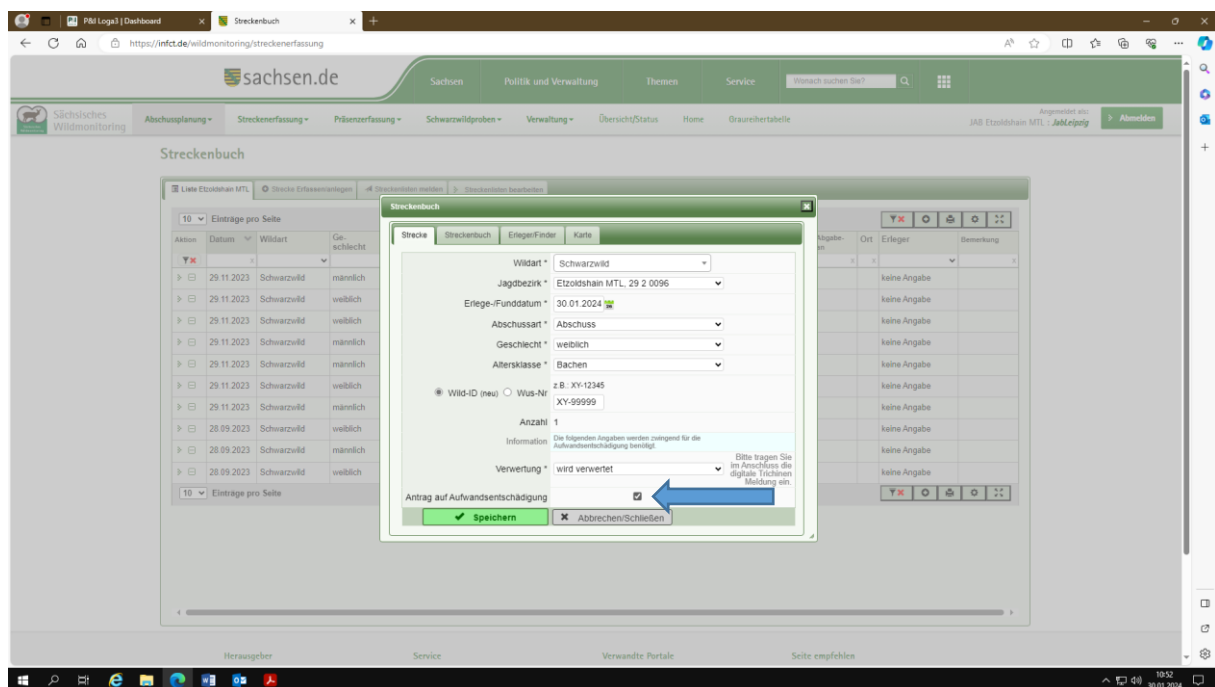

12. Speichern Sie anschließend Ihre Eingaben.

13. Sie bekommen nun ein Fenster angezeigt, dass Ihnen die Eingabe der ASP-Probeneinsendung ermöglicht. Klicken Sie dazu auf das Feld „ASP-Einsendung bearbeiten“.

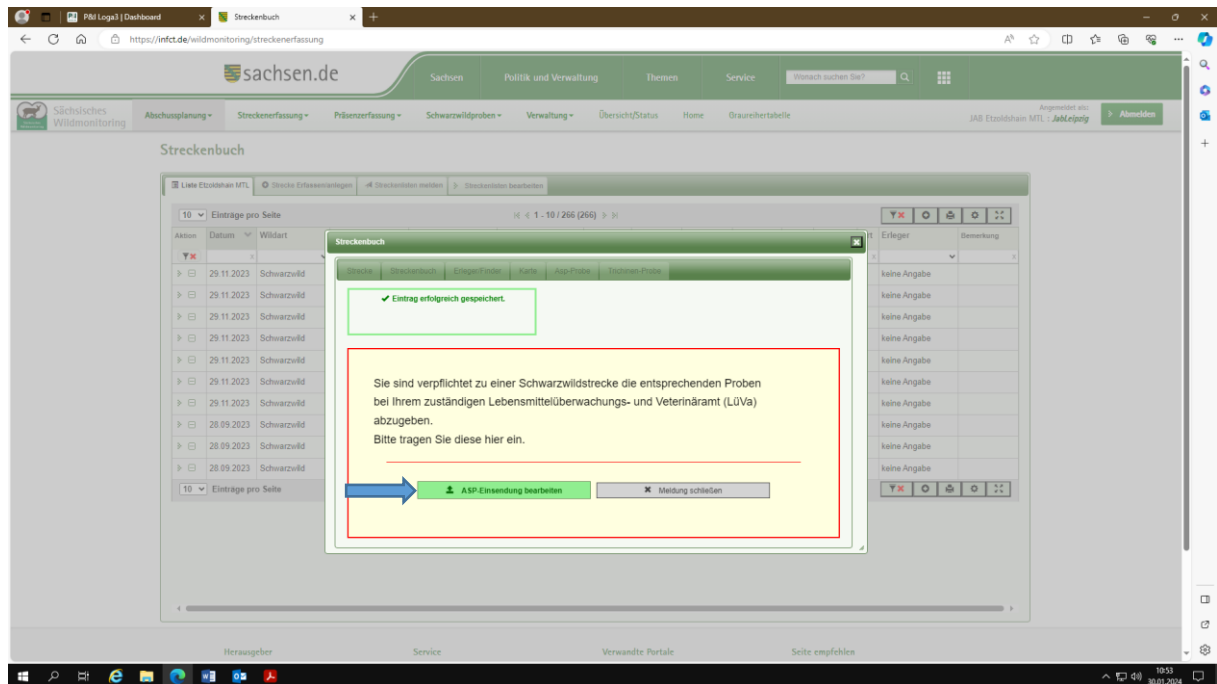

14. Es öffnet sich das unten angezeigte Fenster. Füllen Sie hier alle Felder aus. Je nachdem, wie viele Proben Sie genommen haben, können Sie unten Proben hinzufügen oder auch entfernen.

15. Klicken Sie anschließend auf „Speichern und übermitteln“

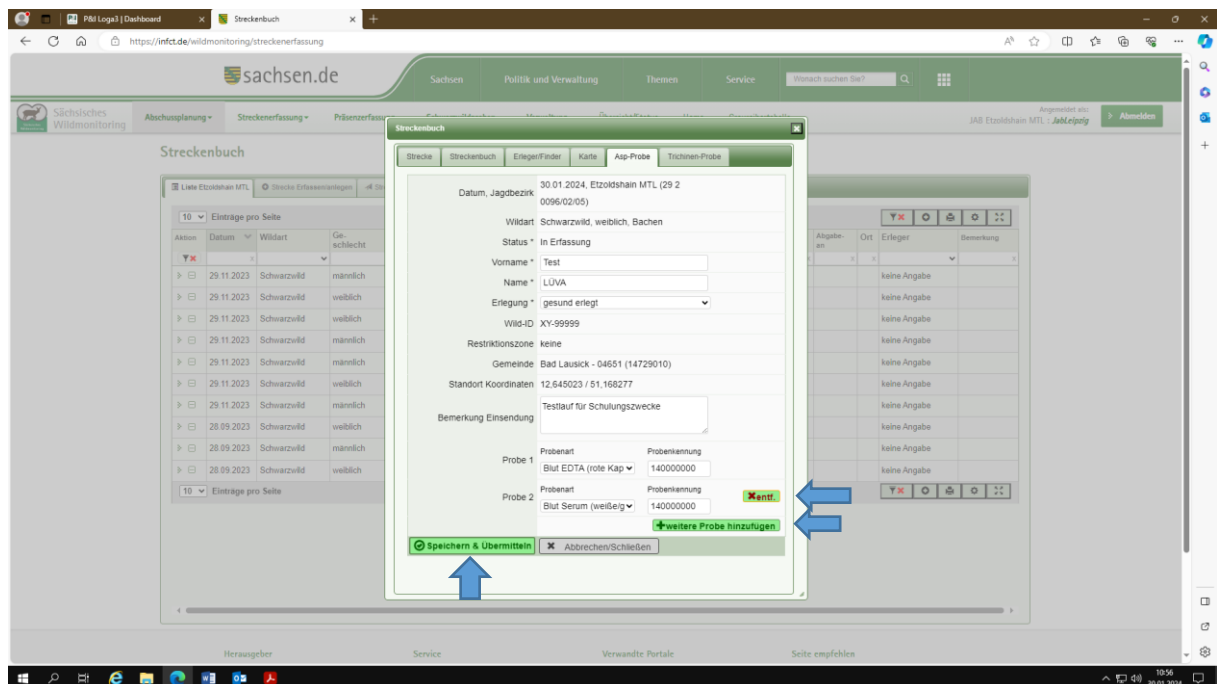

16. Die Übertragung der Daten muss nun nochmals durch Sie bestätigt werden.

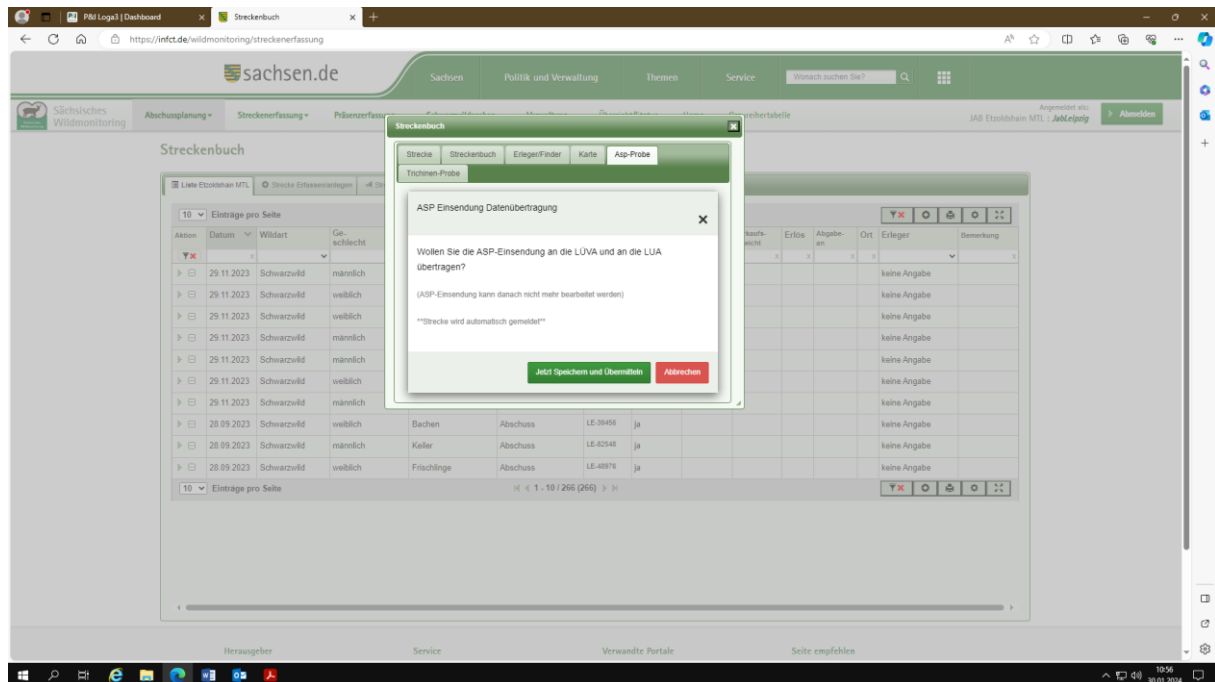

17. Wenn Sie im Feld unter Schritt 10 und 11 als Verwertungsart „wird verwertet“ angegeben haben, bekommen Sie nun die Auswahlmöglichkeit „Trichinen-Probe anlegen“ angezeigt.

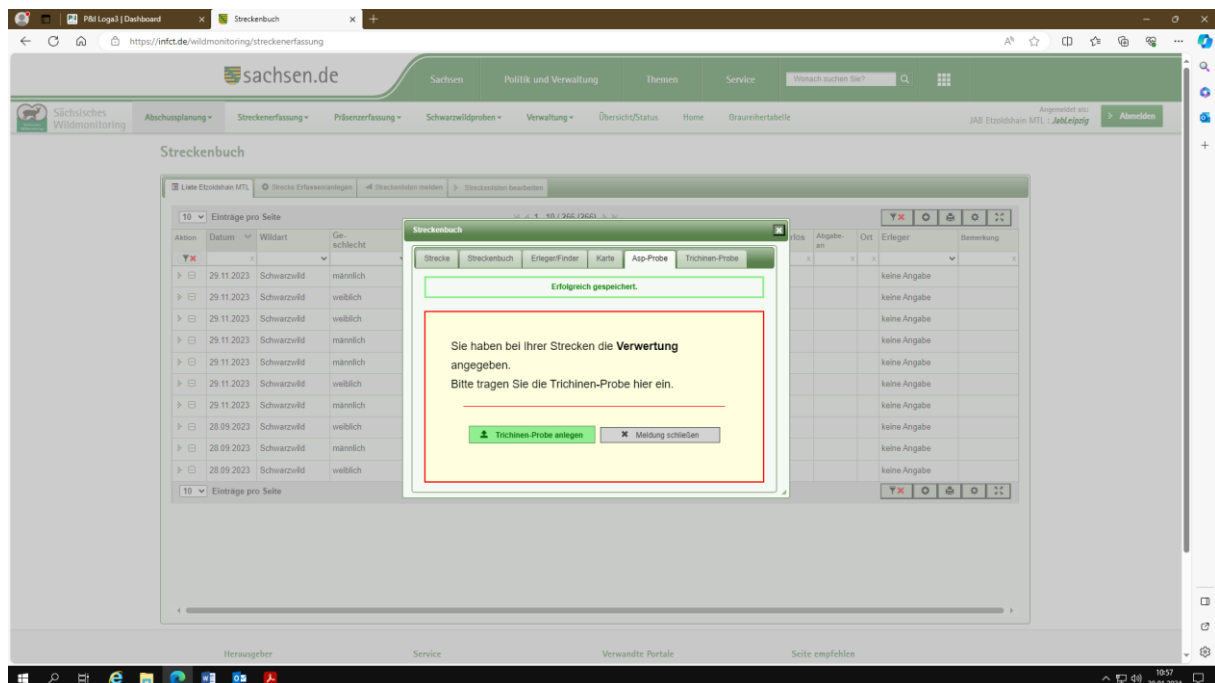

18. Bestätigen Sie die Auswahl indem Sie auf „Jetzt Trichinen-Probe anlegen“ klicken.

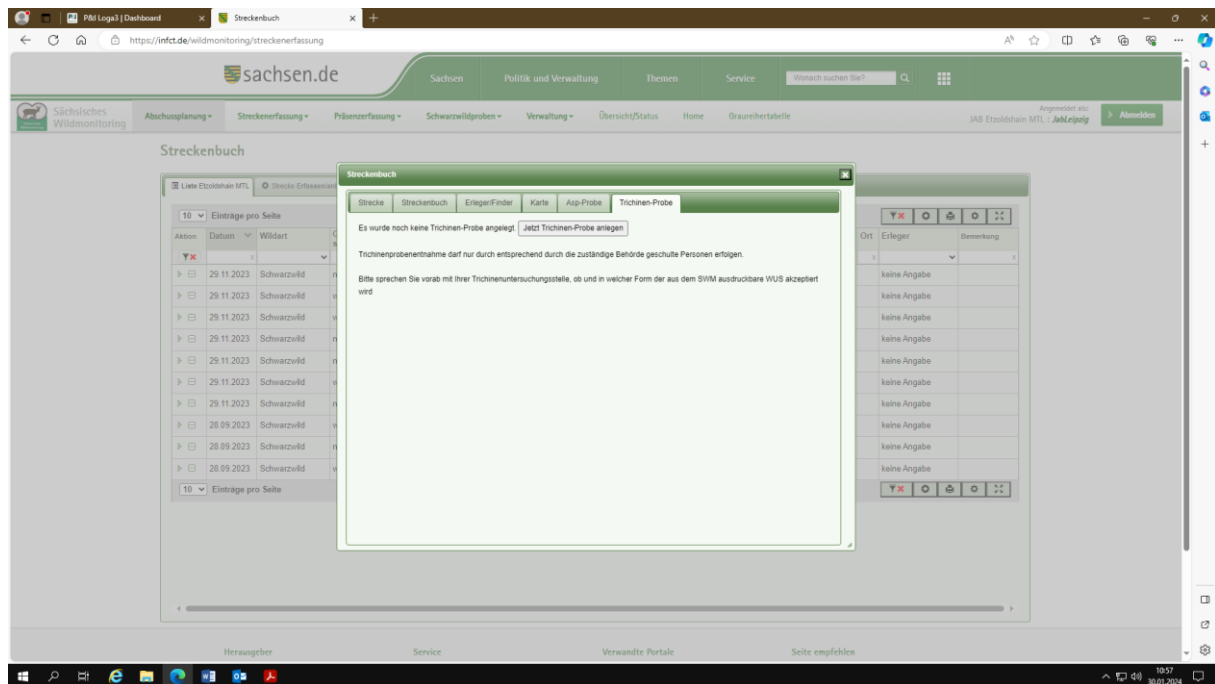

19. Füllen Sie die Felder vollständig aus. Einige Felder sind für Sie bereits vorgelegt. Bitte achten Sie darauf, Ihre vorausgefüllte Telefonnummer kurz zu prüfen, damit das LÜVA Sie bei Bedarf kontaktieren kann. Klicken Sie anschließend auf „Trichinenprobe speichern“.

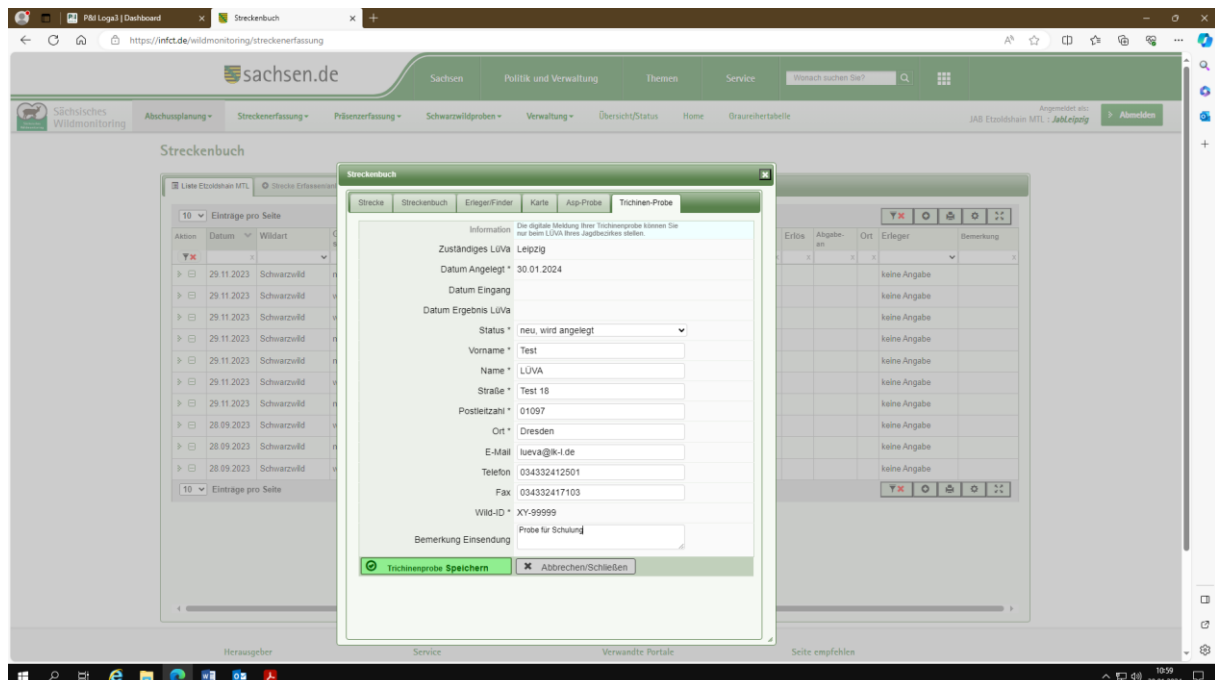



20. Im Menü oben wird Ihnen angezeigt, dass die Probe erfolgreich gespeichert wurde. Gleichzeitig erscheint unten rechts ein Link zum Ausdruck des Begleitscheins für die Trichinenuntersuchung.

### Wildursprungsschein

(gemäß § 2 b Abs. 2 Satz 2 und § 4 Abs. 3 Satz 2 TierLMHV)

Test LÜVA  
Test 18  
01097 Dresden

Zuständige Behörde:  
Lebensmittelüberwachungsamt  
Leipzig

Nr. Wildmarke (Wild-ID):	XY-99999	<input checked="" type="checkbox"/> Schwarzwild	<input type="checkbox"/> _____
Jagdbezirk:	Etzoldshain MTL (29 2 0096/02/05)		
Kontakt Jäger:	Test LÜVA, Test 18, 01097 Dresden		
Telefon/Fax:	034332412501 / 034332417103		
E-Mail:	lueva@lk-l.de		
Erlegungsdatum:	30.01.2024	Erlegungsort:	X: 12,645023 / Y: 51,168277
Wildart:	Schwarzwild, weiblich, Bache (AK2)	Masse:	_____ kg
Jagdart:	<input type="checkbox"/> Ansitz/Pirsch	<input type="checkbox"/> Gesellschaftsjagd	<input type="checkbox"/> Nachsuche
Statistik**:	<input type="checkbox"/> TG <input type="checkbox"/> EG <input type="checkbox"/> UW <input type="checkbox"/> SFW	**nur für Verwaltungsjagd	

<b>Feststellungen bei Abgabe an zugelassenen Wildbearbeitungsbetrieb</b>	
<input type="checkbox"/> Vor dem Erlegen wurden keine Verhaltensstörungen des Tieres beobachtet.	Sonstiges/Sitz des Schusses
<input type="checkbox"/> Es wurden von mir beim Untersuchen des Tieres keine auffälligen Merkmale beobachtet, die darauf schließen lassen, dass das Fleisch gesundheitlich bedenklich sein könnte.	
<input type="checkbox"/> Es besteht kein Verdacht auf Umweltkontamination.	

Datum, Unterschriften Jäger / Jagdausübungsberechtigter und der Kundigen Person	
<b>Ämtliche Untersuchung (§ 6 Abs. 2 der Tierische Lebensmittel-ÜberwachungsVO)</b>	
Antragsteller: Name _____	Untersucher: _____
Adresse _____	
Telefon/Fax/E-Mail _____	
Abgabedatum/Uhrzeit: ____ : ____ Uhr	
Eingangsdatum: ____ : ____	
Prüfbericht Nr.: _____	Prüfdatum: ____ : ____
Methode:	Trichinenlarven nach DVO (EU) 2015/1375
<input type="checkbox"/> Referenzverfahren	<input type="checkbox"/> Trichomatic
Untersuchungsergebnis oder Zeitpunkt, ab dem über das Wild verfügt werden darf:	
____ : ____ Uhr	<input type="checkbox"/> trichinenfrei <input type="checkbox"/> nicht trichinenfrei
Unterschrift Untersucher (Trichinenlaboratorium)	(amtlicher Stempel)

<b>Wild</b>	<b>Käufer:</b>	Adresse	Telefon/Fax	Preis (inkl. Meist.)	KG
		Datum Unterschrift			



21. Im Streckenbuch sehen Sie alle von Ihnen eingegebenen Proben. Über das gepunktete grüne Pfeilsymbol rechts können Sie Proben erneut aufrufen, um sie zu bearbeiten oder die Probenbegleitscheine zu drucken.

22. Wenn Sie eine Probe erneut öffnen, können Sie nun unten rechts den Probenbegleitschein für die ASP-Proben drucken.

LUA Sachsen <b>Probenbegleitschein Wildschwein (gekürzt)</b> Bitte vollständig ausfüllen. Das Einsenden einer Kopie ist nicht notwendig.	LUA Eingangsnummer:  Eingangsdatum:
--	---

Die Proben bzw. den Tierkörper bitte gekühlt (sachgerechte Verpackung beachten) gemeinsam mit dem separat verpackten Probenbegleitschein an das - entsprechend des Erlegungs-/Fundortes - zuständige Lebensmittelüberwachungs- und Veterinäramt (LÜVA) geben.

*Dieser verkürzte Probenschein ist nur in Verbindung mit der Nutzung der Wildmonitoring-APP (elektronische Datenübermittlung) gültig!*

#### Angaben zum Wildschwein:

Wildschwein wurde	zuständiges LÜVA:	Wild-ID
<input type="checkbox"/> tot aufgefunden <input type="checkbox"/> überfahren <input type="checkbox"/> krank erlegt <input checked="" type="checkbox"/> gesund erlegt	<input type="checkbox"/> Bautzen <input type="checkbox"/> Chemnitz <input type="checkbox"/> Dresden <input type="checkbox"/> Erzgebirgskreis <input type="checkbox"/> Görlitz <input type="checkbox"/> Leipzig <input checked="" type="checkbox"/> Leipzig – Land <input type="checkbox"/> Meißen <input type="checkbox"/> Mittelsachsen <input type="checkbox"/> Nordsachsen <input type="checkbox"/> Sächsische Schweiz <input type="checkbox"/> - Osterzgebirge <input type="checkbox"/> Vogtlandkreis <input type="checkbox"/> Zwickau	hier QR-Code der Wild-ID einkleben 

#### Probenkennzeichnung (Barcodedubletten kleben):

EDTA-Röhrchen (rote Kappe)	Serum- Röhrchen (graue Kappe)
hier Barcodedublette des EDTA- Röhrchens einkleben 	hier Barcodedublette des Serum- Röhrchens einkleben 
Bluttupfer	Bemerkungsfeld (wird vom Labor ausgefüllt)
hier Barcodedublette des Tupfer- Röhrchens einkleben 	

Unterschrift: 	Unterschrift/Stempel LÜVA
---	---------------------------

23. Über das Auswahlmenü „Schwarzwildproben“ können Sie sich unter „Probenübersicht“ die von Ihnen eingegebenen Proben ansehen.  
In der Tabellenspalte „ASP-Status JAB“ wird Ihnen das Ergebnis der ASP-Untersuchung für die jeweilige Probe angezeigt.

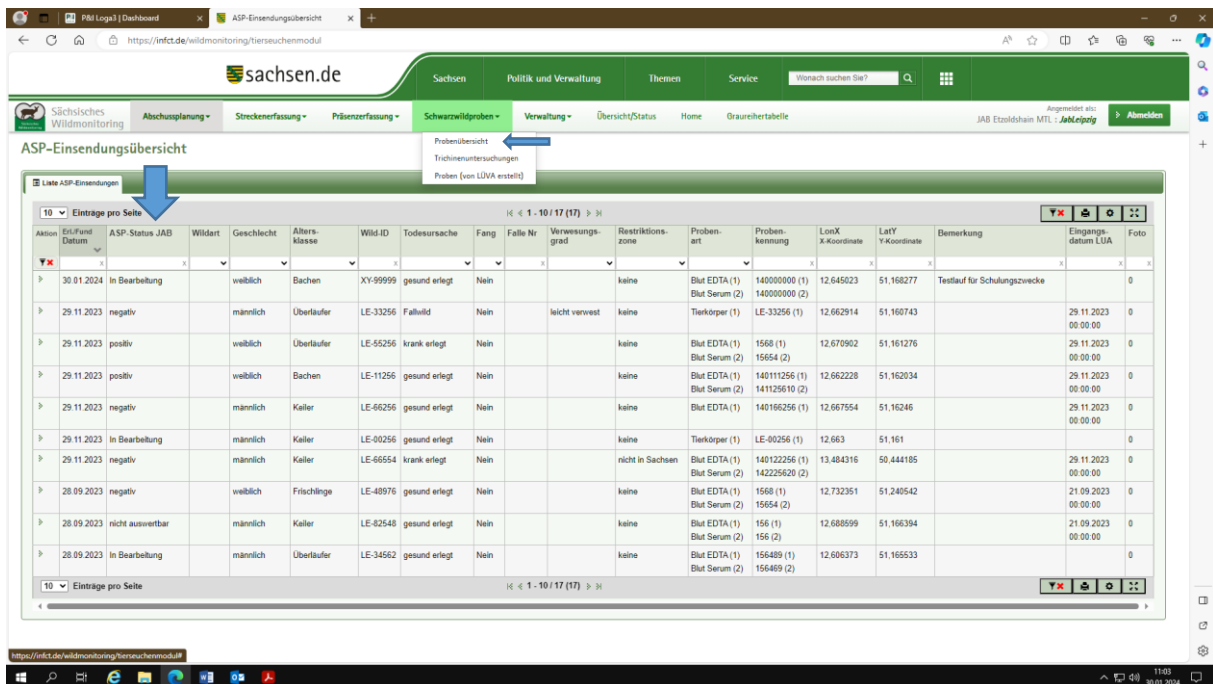

24. Unter „Proben (von LÜVA erstellt)“ können Sie die Proben sehen, bei deren Eingabe Sie die Unterstützung des LÜVAs für die Eingabe noch benötigt haben.  
Auch für diese Proben wird Ihnen in der Tabellenspalte „ASP-Status JAB“ das Ergebnis der ASP-Untersuchung für die jeweilige Probe angezeigt.

Übersicht von LÜVA angelegte ASP-Einsendungen

Probenübersicht  
Trichinenuntersuchungen  
Proben (von LÜVA erstellt)

Aktion	Eintrag Datum	ASP-Status JAB	Wildart	Geschlecht	Altersklasse	Wild-ID	Todesursache	Fang	Falle Nr	Verwesungsgrad	Restriktionszone	Probenart	Probenkennung	LonX-Koordinate	LatY-Koordinate	Bemerkung	Eingangsdatum LÜVA	Foto
+	29.11.2023	positiv		weiblich	Überläufer	LE-55256	krank erlegt	Nein			keine	Blut EDTA (1) Blut Serum (2)	1568 (1) 15654 (2)	12.670992	51.161276		29.11.2023 00:00:00	0
+	29.11.2023	negativ		männlich	Keller	LE-66256	gesund erlegt	Nein			keine	Blut EDTA (1)	140166256 (1)	12.667554	51.16246		29.11.2023 00:00:00	0

25. Unter „Trichinenuntersuchungen“ sehen Sie die Vorabinformation zum Ergebnis der Trichinenuntersuchung Ihrer Probe.  
Bitte beachten Sie, dass diese Information derzeit **noch nicht rechtsverbindlich** ist.

Trichinen Untersuchungen

Probenübersicht  
Trichinenuntersuchungen  
Proben (von LÜVA erstellt)

Aktion	Datum Erstellung	Datum Eingang	Status	Vorabinformation Trichinenfrei	Wild-ID	Bemerkung
+	30.01.2024 11:00:23		angelegt/gesendet	Ergebnis ausstehend	XY-99999	Probe für Schulung
+	29.11.2023 13:01:43	29.11.2023 13:51:05	abgeschlossen	Trichinenfrei nein	LE-00256	passt nicht zu ASP-Probenart
+	29.11.2023 11:34:31	29.11.2023 11:38:07	abgeschlossen	Trichinenfrei nein	LE-66256	
+	29.11.2023 11:05:44	29.11.2023 13:51:09	abgeschlossen	Trichinenfrei nein	LE-11256	
+	28.09.2023 07:49:44	29.11.2023 13:51:09	LÜVA in Bearbeitung	Trichinenfrei ja	LE-82548	
+	28.09.2023 07:36:49	28.09.2023 07:41:03	abgeschlossen	Trichinenfrei ja	LE-39456	
+	27.09.2023 15:23:26	27.09.2023 15:26:57	abgeschlossen	Trichinenfrei ja	LE-54879	
+	27.09.2023 15:21:40	27.09.2023 15:26:56	abgeschlossen	Trichinenfrei ja	LE-78965	
+	27.09.2023 15:15:19	27.09.2023 15:16:31	abgeschlossen	Trichinenfrei ja	LE-98354	
+	27.09.2023 15:08:34	27.09.2023 15:10:06	abgeschlossen	Trichinenfrei ja	LE-66984	23316